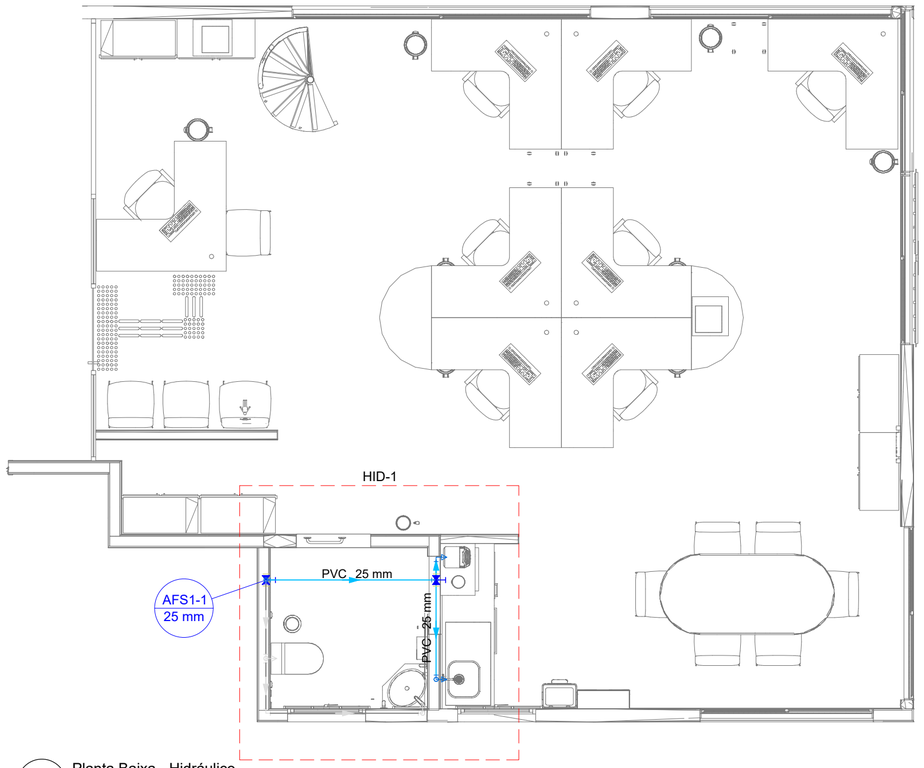

1 Planta Baixa - Hidráulico

ESCALA 1:50

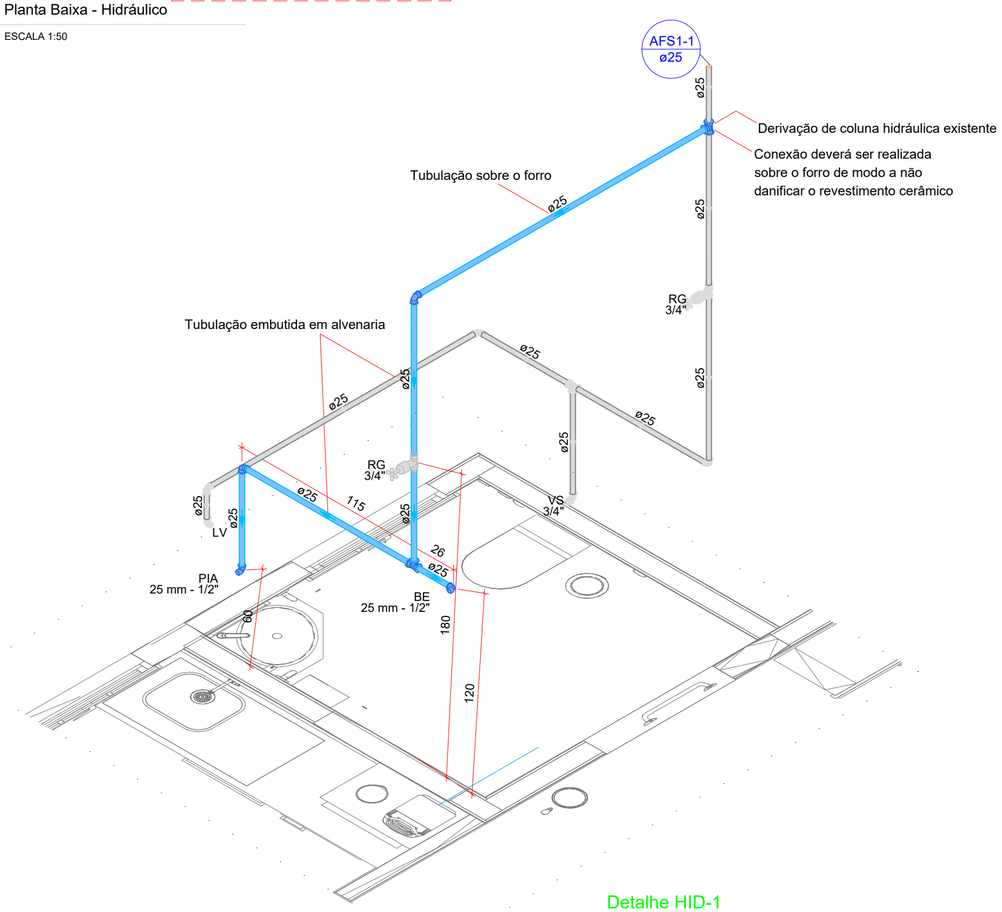

Detalhe HID-1

Escala 1:25

Lista de materiais - Térreo		
Água fria		
Aparelho		
	Bebedouro	
	25mmx 1/2"	1 pç
	Torneira de Pia de Cozinha	
	25 mm - 1/2"	1 pç
Metais		
	Registro de gaveta c/ canopla cromada	
	3/4"	1 pç
PVC Acessórios		
	Engate flexível plástico	
	1/2 - 30cm	1 pç
PVC rígido soldável		
	Adapt sold.curto c/bolsa-rosca p registro	
	25 mm - 3/4"	2 pç
	Joelho 90° soldável	
	25 mm	2 pç
	Tubos	
	25 mm	5.31 m
	Tê 90 soldável	
	25 mm	2 pç
PVC soldável azul c/ bucha latão		
	Joelho de redução 90° soldável com bucha de latão	
	25 mm- 1/2"	2 pç

Legenda das indicações - Térreo	
BE	Bebedouro com joelho de 90° - 25 mm - 1/2"
LV	Lavatório com joelho de 90° - 25 mm - 1/2"
PIA	Pia de cozinha com joelho de 90° - 25 mm - 1/2"
RG	Registro de gaveta c/canopla cromada c/PVC soldável - 3/4"
VS	Vaso sanitário com caixa acoplada - 3/4"

Legenda - Térreo
Registro de gaveta c/canopla cromada c/PVC soldável

Legenda de condutos - Térreo
Água fria
Água fria (Existente)

NOTA 01:
TODOS OS MATERIAIS APLICADOS NESSA OBRA ORIUNDO DESTE PROJETO HIDRÁULICO DEVERÃO RESPEITARTODAS AS NORMAS E ESPECIFICAÇÕES TÉCNICAS VIGENTES NA ÁREA DE HIDRÁULICA PREDIAL - NBR 5626

NOTA 02:
QUANTO AOS SERVIÇOS DEVERÃO SER RELIZADOS DENTRO DO PADRÃO EXIGIDO PELA LEGISLAÇÃO DA FORNECEDORA DE ÁGUA E ESGOTO LOCAL: SANEPAR - SERVIÇOS E ACABAMENTOS PREZANDO A CORRETA INSTALAÇÃO PARA O BOM FUNCIONAMENTO DO SISTEMA HIDRÁULICO.

NOTA 03:
NENHUM DOS CONDUTOS HIDRÁULICOS INTERCEPTA VERTICALMENTE ELEMENTOS ESTRUTURAIS. EM HIPÓTESE ALGUMA, CONDUTOS HIDRÁULICOS E SANITÁRIOS PODEM INTERCEPTAR PILARES ESTRUTURAIS. QUALQUER DÚVIDA DESSA NATUREZA DEVE SER SANADA COM O PROJETISTA ANTES DA SUA EXECUÇÃO.

NOTA 04:
EM VIRTUDE DO NÃO FORNECIMENTO DE PROJETO HIDROSSANITÁRIO DA UNIDADE A LOCALIZAÇÃO DA PRUMADA EXISTENTE DEVE SER CONFIRMADA ANTERIOREMENTE A SUA EXECUÇÃO.

NOTAS

1. CONFORME CONTRATO DE PRESTAÇÃO DE SERVIÇO Nº 133/C/2021: O CREA-PR PODERÁ EDITAR E UTILIZAR OS ARQUIVOS DE ELEMENTOS DO PROJETO SEM ÔNUS ALGUM PARA O DESENVOLVIMENTO DE OUTROS PROJETOS.
2. O PROJETISTA NÃO SE RESPONSABILIZARÁ POR EVENTUAIS ALTERAÇÕES DESTE PROJETO DURANTE SUA EXECUÇÃO.
3. ESTE PROJETO FOI BASEADO CONFORME LAY-OUT DOS PROJETOS EXISTENTES DA UNIDADE E DO LEVANTAMENTO ARQUITETÔNICO, DE INSTALAÇÕES ELÉTRICAS E DE LÓGICA REALIZADA POR ESSA EMPRESA NA VISTORIA A UNIDADE - CONFORME §1º DO CONTRATO DE PRESTAÇÃO DE SERVIÇO Nº 133/C/2021.

Nº	Revisão:	Data:	Aprovação:
R0	Primeira entrega	10/10/2022	

BETONI PERÍCIAS E PROJETOS DE ENGENHARIA
CNPJ: 42.588.636/0001-46 REGISTRO: 75707
ALLAN BELLAFRONTE BETONI - CREAPR 169189/D
betoni.engenharia@gmail.com
Tel: (41) 99657-3732

Obra: Unidade Administrativa CREA-PR - Curitiba

Projetista: Allan Bellafronte Betoni - CREA/PR 169189D

Contratante: CREA-PR CNPJ 76.639.384/0001-59

Projeto: HIDRÁULICO

Pavimento: Térreo

Prancha: HID

Conteúdo: Planta baixa, quantitativos de materiais e detalhes

Endereço: Av. Presidente Kennedy, n.º 3115, loja 02, Curitiba

Conjunto: 1 Pran. Tot: 1

Data: 10/10/2022 | Escala: Indicada | Desenho: Allan Betoni | Conferência: Allan Betoni