

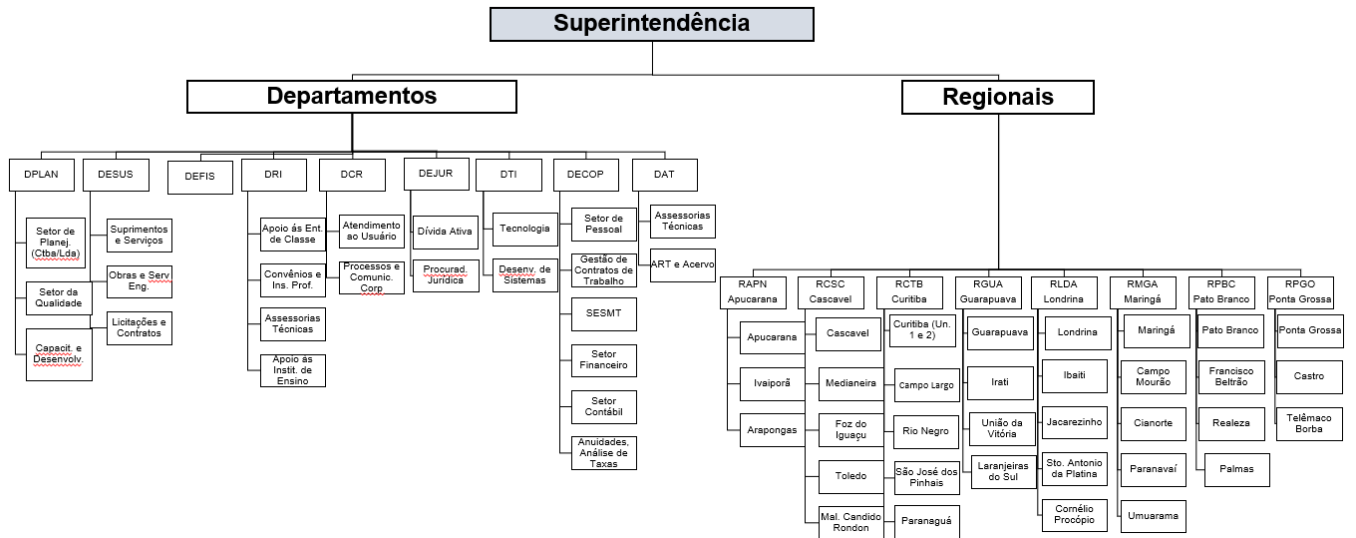

SERVIÇO PÚBLICO FEDERAL
CONSELHO REGIONAL DE ENGENHARIA E AGRONOMIA DO PARANÁ – CREA-PR

ANEXO II - ORGANOGRAMA DETALHADO DO CREA-PR
PORTARIA Nº 211/2024



Documento assinado eletronicamente por **Clodomir Luiz Ascari, Presidente do Crea-PR**, em 23/06/2024, às 18:18, conforme horário oficial de Brasília, com fundamento no art. 6º, § 1º, do [Decreto nº 8.539, de 8 de outubro de 2015](#).



A autenticidade deste documento pode ser conferida no site www.crea-pr.org.br/sei-autentica, informando o código verificador **1739903** e o código CRC **C2187E54**.